

Instructiuni de aplicare stickere cu folie de transfer

Stickerele se pot aplica pe orice suprafata nedeta: perete cu lavabil normal, sticla, metal, pe masini, obiecte de mobilier, oglinzi, electrocasnice.

Stickerul este un model predefinit, format din 3 elemente: **suportul stickerului** (liner din hartie), **stickerul** (partea colorata cu forme) si **folie de transfer** semitransparenta, care va ajuta sa transferati usor stickerul pe suprafata dorita.

Pasi de aplicare -FARA APA

Aveti nevoie de: laveta, racleta, cutter, foarfeca

- 1.** De la transport sau diferente de temperatura, folia de transfer poate suporta denivelari sau mici bule de aer, care nu afecteaza stickerul. Pentru nivelare intindeti stickerul pe o suprafata dreapta si rigida (masa). Folosind o racleta presati toata suprafata stickerului, astfel incat folia de transfer sa fie bine intinsa.
- 2.** Curatati de praf suprafata pe care aplicati stikerul si asigurati-va ca nu au ramas impuritati si ca suprafata este perfect nedeta si curata.
- 3.** Recomandam ca stickerul sa se aplice la o temperatura de minim 15 grade si ca nu a fost depozitat la temperatura scazuta. Daca suprafata este foarte rece (de ex. un perete dintr-o casa nelocuita si neincalzita pe timpul iernii sau geamul de la fereastra in timpul anotimpului rece) va recomandam sa incalziti (cu un radiator, uscator de par, etc) zona unde urmeaza sa fie lipit stickerul pentru o aplicare usoara si de durata. Pentru stickerele de perete, acestea nu adera pe vopsea lavabila teflonata, pe var care se ia pe mana daca atingeti peretele si pe perete zgruntuos.
- 4.** Indepartati suportul de hartie si asigurati-va ca stickerul ramane lipit de folia de transfer. Daca sunt elemente care se dezlipesc de folia de transfer, intindeti stickerul cu fata in jos si fixati elementele prin presare.

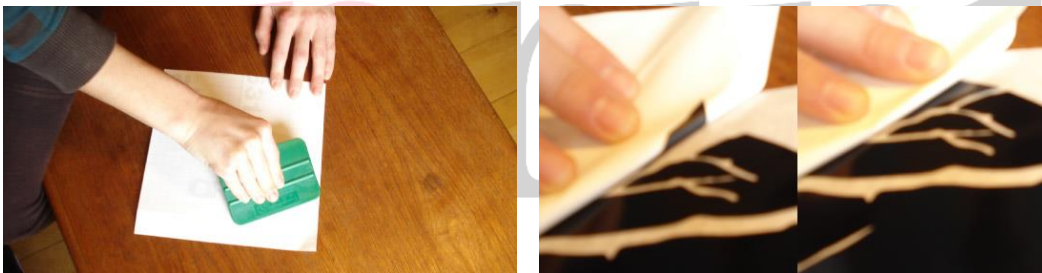

- 5.** Pozitionati stickerul pe suprafata pe care doriti sa o decorati. Racletati usor dinspre centru spre margini, pentru a elimina bulele de aer si cutele. Daca observati formarea unei bule, desprindeti cu grija portiunea respectiva si presati suprafata din nou pentru a o lipi fara defecte

6. Incet, incepeti sa indepartati folia de transfer avand grija ca stickerul sa ramana pe suprafata unde il lipiti. In cazul in care stickerul nu ramane lipit pe suprafata, reveniti cu folia de transfer si aplicati mai multa presiune in zona respectiva, dupa care incepeti incet sa indepartati folia de transfer printr-o miscare paralela cu suprafata.

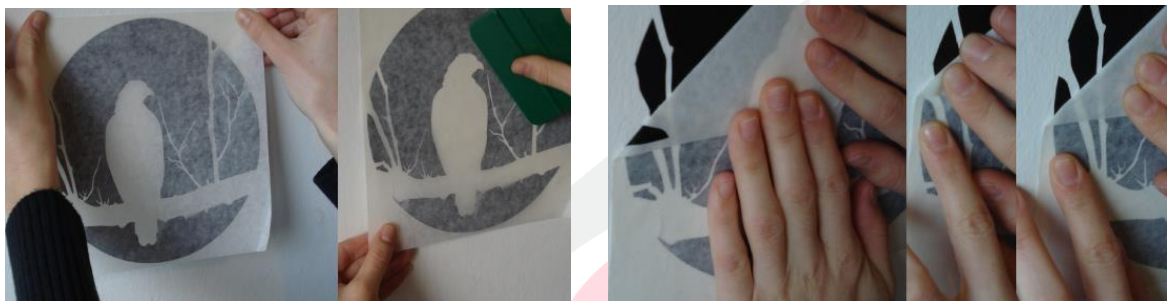

Daca dupa indepartarea foliei de transfer observati bule de aer sub sticker, le puteti indeparta intepandu-le cu un ac, si netezind suprafata pana aerul a fost scos.

Pentru stickerele de dimensiuni mai mari de 50 cm

1. Curatati suprafata de praf folosind o laveta.
2. Dintr-un capat al stickerului dezlipiti 5-10 cm din hartia de pe spate (liner), asigurandu-va ca elementele stickerului raman prinse pe folia de transfer si lipiti aceasta portiune pe suprafata de aplicare, fixandu-l in pozitia dorita.
3. Din aproape in aproape, pe masura ce desprindeti hartia de pe spate (liner), racletati dinspre centru spre margini pentru a elimina bulele de aer si pentru a lipi folia de transfer ce contine stickerul pe suprafata de aplicare.

Important: tineti ridicat folia de transfer ce contine stickerul pentru a nu se atinge de suprafata decat atunci cand este apasata cu racleta.

Astfel veti evita formarea bulelor si a cutelor. Daca observati formarea unei bule, desprindeti cu grija portiunea respectiva si racletati din nou pentru a o lipi fara defecte.

OBSERVATIE: Pe suprafete din sticla/geam, plastic si pe masini, stickerele mari pot fi puse si cu apa fiind mai usoara aplicarea acestora. La aplicarea cu apa, lasati stickerul cu tot cu folia de transfer sa se usuce cateva ore, apoi indepartati folia de transfer. Daca elementele stickerului nu raman lipite pe suprafata aplicata, reveniti cu folia de transfer, aplicati mai multa presiune in zona respectiva si mai asteptati pana sa dezlipiti folia.